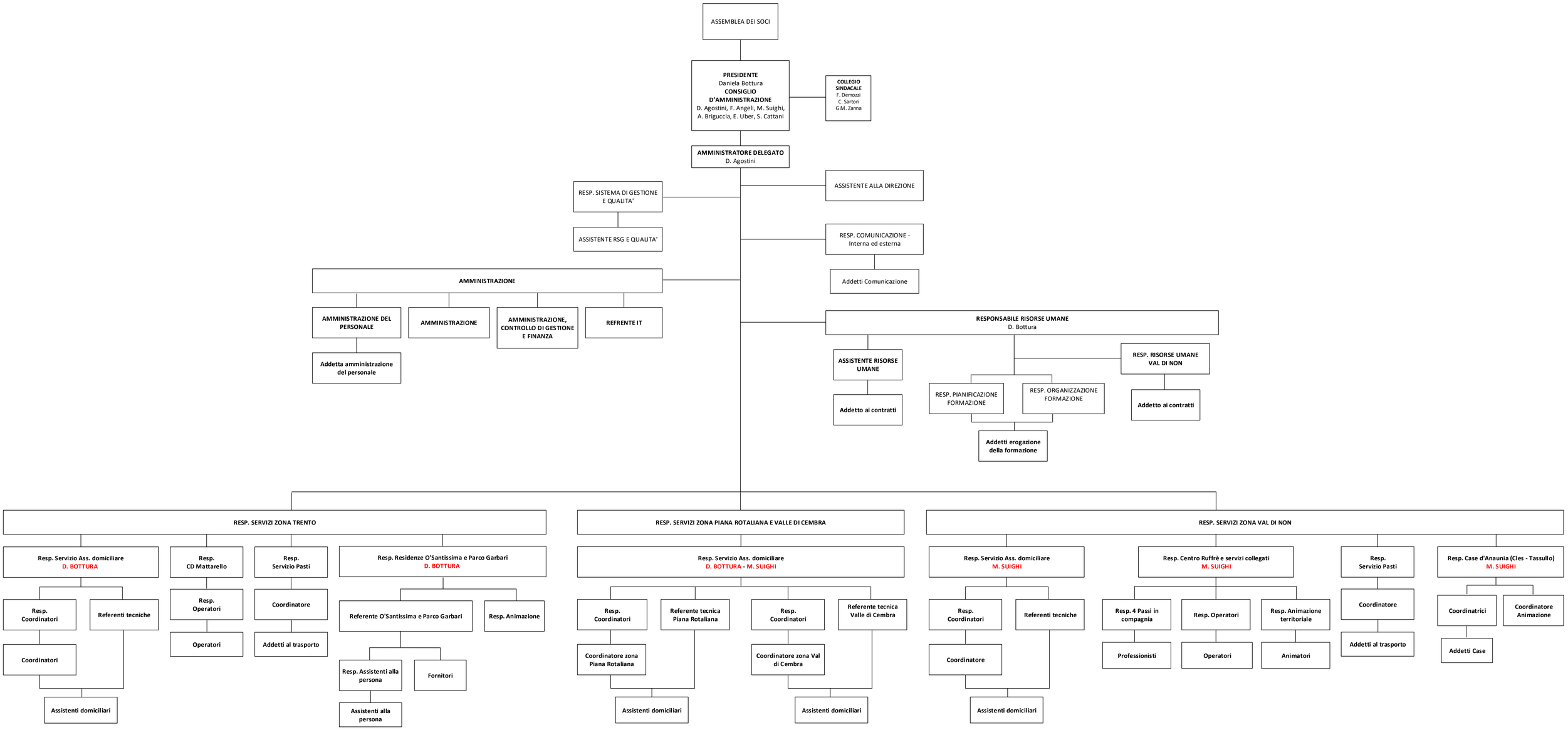
ASSEMBLEA DEI SOCI
PRESIDENTE
Daniela Bottura
CONSIGLIO D'AMMINISTRAZIONE
D. Agostini, F. Angeli, M. Suighi, A. Briguccia, E. Uber, S. Cattani
COLLEGIO SINDACALE
F. Demozzi
C. Sartori
G.M. Zanna
AMMINISTRATORE DELEGATO
D. Agostini
ASSISTENTE ALLA DIREZIONE
RESP. SISTEMA DI GESTIONE E QUALITA'
ASSISTENTE RSG E QUALITA'
RESP. COMUNICAZIONE - Interna ed esterna
Addetti Comunicazione
AMMINISTRAZIONE
AMMINISTRAZIONE DEL PERSONALE
AMMINISTRAZIONE
AMMINISTRAZIONE, CONTROLLO DI GESTIONE E FINANZA
REFRENTE IT
Addetta amministrazione del personale
RESPONSABILE RISORSE UMANE
D. Bottura
ASSISTENTE RISORSE UMANE
Addetto ai contratti
RESP. PIANIFICAZIONE FORMAZIONE
RESP. ORGANIZZAZIONE FORMAZIONE
Addetti erogazione della formazione
RESP. RISORSE UMANE VAL DI NON
Addetto ai contratti
RESP. SERVIZI ZONA TRENTO
Resp. Servizio Ass. domiciliare
D. BOTTURA
Resp. Coordinatori
Referenti tecniche
Coordinatori
Assistenti domiciliari
Resp. CD Mattarello
Resp. Operatori
Operatori
Resp. Servizio Pasti
Coordinatore
Addetti al trasporto
Resp. Residenze O'Santissima e Parco Garbari
D. BOTTURA
Referente O'Santissima e Parco Garbari
Resp. Animazione
Resp. Assistenti alla persona
Fornitori
Assistenti alla persona
RESP. SERVIZI ZONA PIANA ROTALIANA E VALLE DI CEMBRA
Resp. Servizio Ass. domiciliare
D. BOTTURA - M. SUIGHI
Resp. Coordinatori
Referente tecnica Piana Rotaliana
Coordinatore zona Piana Rotaliana
Assistenti domiciliari
Resp. Coordinatori
Referente tecnica Valle di Cembra
Coordinatore zona Val di Cembra
Assistenti domiciliari
RESP. SERVIZI ZONA VAL DI NON
Resp. Servizio Ass. domiciliare
M. SUIGHI
Resp. Coordinatori
Referenti tecniche
Coordinatore
Assistenti domiciliari
Resp. Centro Ruffrè e servizi collegati
M. SUIGHI
Resp. 4 Passi in compagnia
Professionisti
Resp. Operatori
Operatori
Resp. Animazione territoriale
Animatori
Resp. Servizio Pasti
Coordinatore
Addetti al trasporto
Resp. Case d'Anaunia (Cles - Tassullo)
M. SUIGHI
Coordinatrici
Addetti Case
Coordinatore Animazione